COMUNE DI ROCCABASCERANA
Provincia di Avellino

SISTEMA DELLE SCELTE

T2	
COMPONENTE URBANISTICA DEL RUEC *Supporto tecnico scientifico* Dipartimento di Ingegneria Civile Università degli Studi di Salerno Gruppo di Tecnica e Pianificazione Urbanistica *Responsabile Scientifico* Prof. Ing. Roberto Gerundo *Coordinatore Tecnico* Dott. Ing. Raffaella Petrone *Responsabile Operativo* Dott. Ing. Ottavia Giacomaniello	
Responsabile Unico del Procedimento geom. *Torino Storti* *Coordinatore della Progettazione* arch. *Ciriaco Lanzillo* *Vicesindaco delegato all'Urbanistica* geom. *Albino Fucci* *Sindaco* dott. *Roberto Del Grosso* *Convenzione del 09.03.2021*	
Scala 1: 5.000	Febbraio 2022

Legenda

- Confine comunale di Roccabascerana
- Confini comuni limitrofi
- Confine provinciale
- insediamenti prevalentemente residenziali
- insediamenti prevalentemente produttivi
- attrezzature e impianti pubblici o di uso pubblico
- area agricola disciplinata dalle Nta del Puc
- ambiti disciplinati dalle Nta del Puc

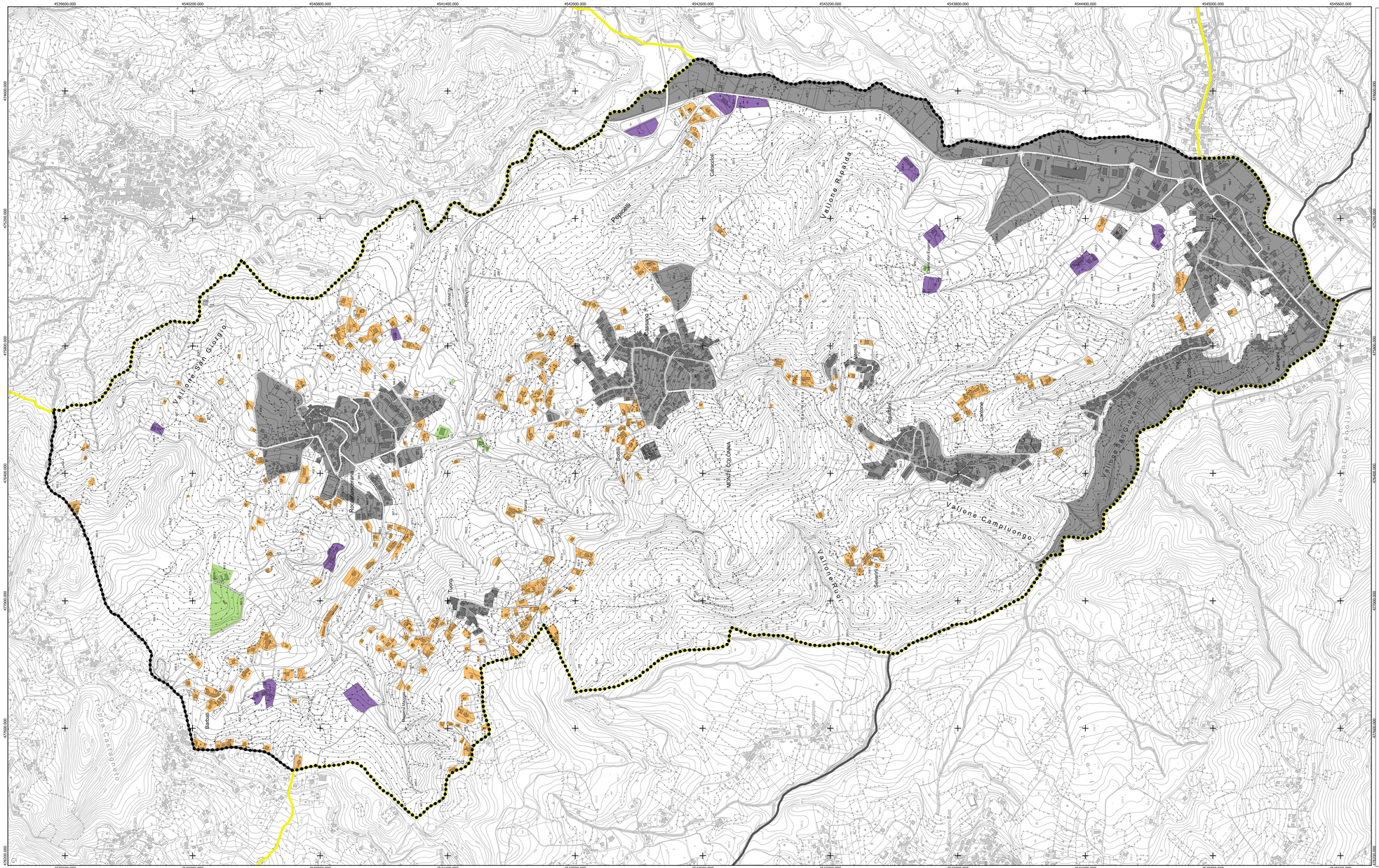
4539600.000
4540200.000
4540800.000
4541400.000
4542000.000
4542600.000
4543200.000
4543800.000
4544400.000
4545000.000
4545600.000
4546000.000
4545600.000
4545000.000
4544400.000
4543800.000
4543200.000
4542600.000
4542000.000
4541400.000
4540800.000
4540200.000
4539600.000
Popicalli
Caccioli
Vallone Rapida
Vallone San Giorgio
Casaspina
Roccabascerana
Buoni
MONTE COLONNA
Vallone Campiuongo
Vallone Ruori
Vallone Sarpiovanni
Vallone Carrubicchio
Vallone Cerreto
Vallone Cerrutolo
Tuoro
Barbati
Cerrutolo
Zoppi
Zampani
Sepolcri
Sovegni
Arenati
Sprovieri
Acquaviva
Cerrutolo
Bosco Cerrutolo
Bosco Cerrutolo
Bosco